



N° 234-INSF.



ELECTRO-TEST V.Z.W. ASBL

Kerkstraat 33 - 1820 Melbroek

Officieel erkend controleorganisme / organisme de contrôle agréé

Distributienetbeheerder :
Gestionnaire de réseau de distribution :

Subitpa

Nr teller : 211756
N° comp :

Verslag van onderzoek:

Rapport de contrôle:

N°: 04/1782

EAN code :

Table with columns for Aard onderzoek, Genre de contrôle, and various electrical parameters like AREI, RGIE, 86, 87/86, etc.

Plaats van het onderzoek :
Lieu du contrôle :

Eigenaar / Propriétaire:
Adres / Adresse :

Installateur :
Datum van het onderzoek / Date du contrôle :
BTW / TVA :
Ik. / C.I. :

Onderzoek / Contrôle :
Woning / maison
Appart.

Spanning / Tension :
Meter / bord verbinding / Liaison compteur-tableau :
Max. beveiliging / Protection max. :

Aardelektrode / Electrode de terre :
Isolatie / Isolement :
Aantal verdeelborden / Nombre de tableaux :

Table with columns for Differentieelschakelaars, Aantal eindstroombanen, TestΔIn, I.ΔIn, and AREI / RGIE.

Visueel nazicht / Contrôle visuel :
algemeen / générale :
directe / contact direct :
Indirecte / Contact indirect :

Aansluitingen / Raccordements :
Potentiaalvereffeningen / Liaisons equipotentiëles :

Inbreuken / Infractions :
Opmerkingen / Remarques :
VISUM :
Datum/date :

Besluit / Conclusion
De installatie is ... conform met het AREI ...
Niet conform / Conform / N° vorig rapport
Het controlebezoek door ET voorzien door art. 271 van het AREI moet plaats hebben uiterlijk op :
voor de directeur, de inspecteur / pour le directeur, l'inspecteur :

NOTE : a) l'obligation de conserver le P.V. de visite de contrôle dans le dossier de l'installation électrique. b) l'obligation de renseigner dans le dossier toute modification intervenue dans l'installation électrique. c) l'obligation d'aviser immédiatement le S.P.F. ayant l'Énergie dans ses attributions, de tout accident survenu aux personnes et/ou, directement ou indirectement, à la présence d'électricité. d) l'obligation, lorsque des infractions ont été constatées lors de la visite de contrôle, de faire effectuer une nouvelle visite de contrôle par le même organisme agréé afin de vérifier la disparition des infractions au terme du délai de un an. Dans le cas où, lors de cette seconde visite, des infractions subsistent, l'organisme agréé se doit d'envoyer une copie du procès-verbal de visite de contrôle à la Direction générale de l'Énergie préposée à la haute surveillance des installations électriques domestiques.

NOTE : a) de verplichting het P.V. van het controlebezoek te bewaren in het dossier van de elektrische installatie. b) de verplichting in het dossier van de elektrische installatie te vermelden. c) de verplichting de F.O.D. die Energie onder zijn bevoegdheid heeft om middelen in te zetten om de veiligheid van de elektriciteitsvoorziening te waarborgen. d) de verplichting, wanneer er overtredingen zijn vastgesteld tijdens het controlebezoek, een nieuw controlebezoek te doen verrichten door hetzelfde erkend organisme om na te gaan of na afloop van de termijn van de overtreedingen verdwenen zijn. Indien tijdens dat tweede onderzoek wordt vastgesteld dat er nog overtredingen overblijven, moet het erkend organisme een kopie van het proces-verbaal van het controlebezoek sturen naar de Algemene Directie Energie die belast is met het hoog toezicht op de huishoudelijke elektrische installaties.

...s/EI1.1.04

Machtensavenue 111  
1000 Bruxelles

1-er étage

Prop: Nicaise

TD Dans l'appartement

2X230V

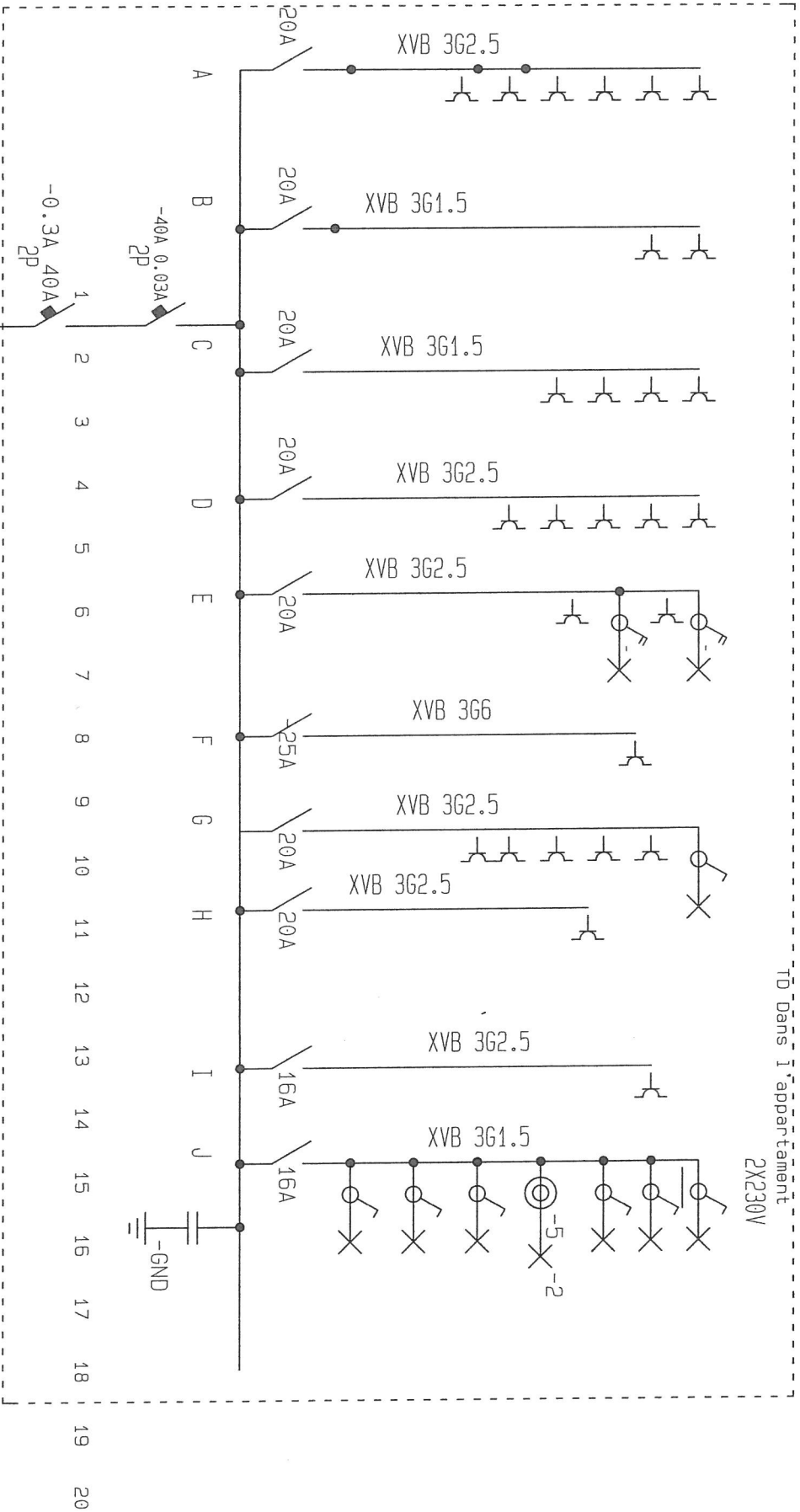

2211756  
kWh  
XVB 3G10  
2X230V



OX

*A*

*D*

Machtensavenue 111  
1000 Bruxelles

prop.: M. NICAISE Vlierbeekberg 116  
3090 Overijse

-I-er etage

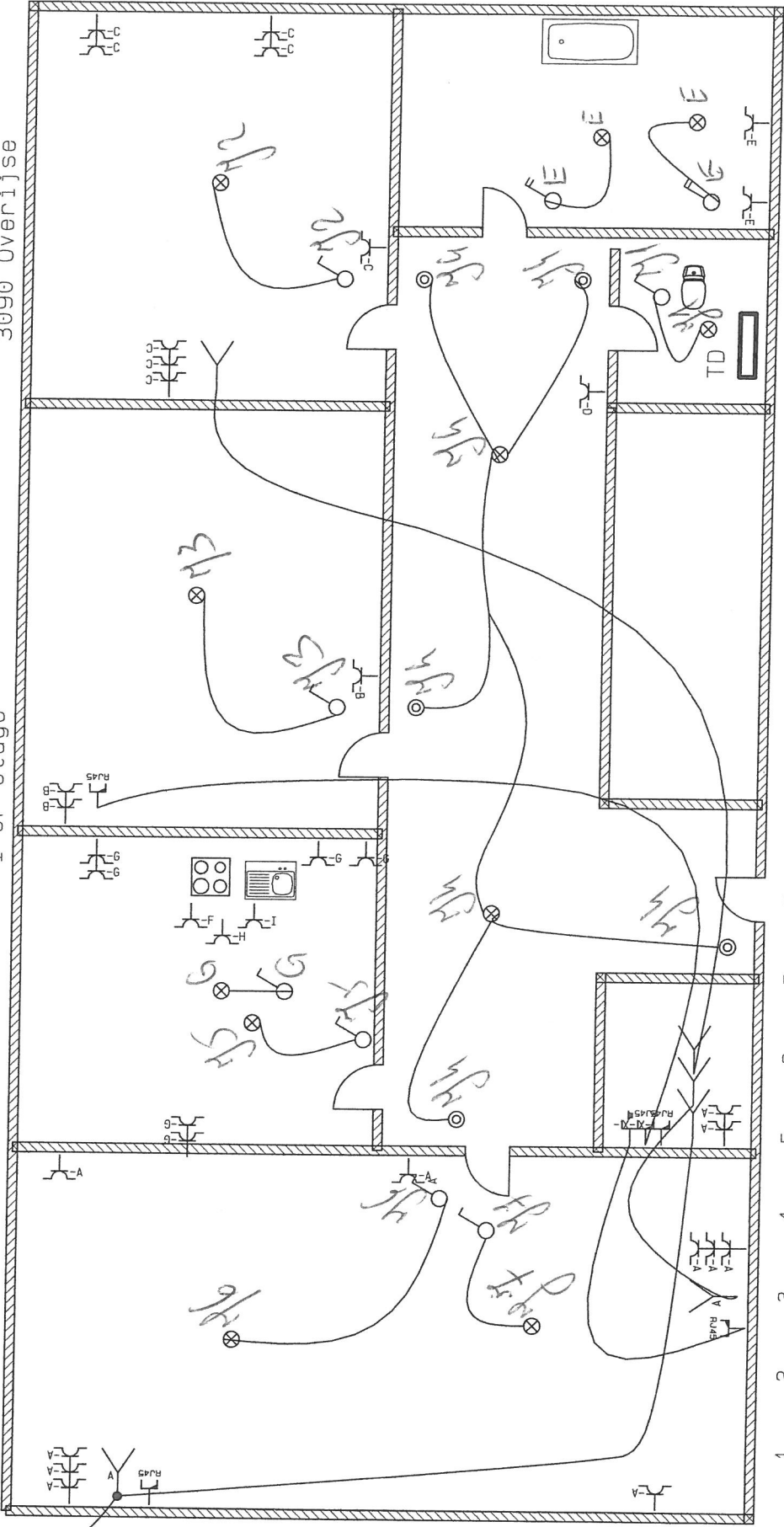

1 2 3 4 5 6 7 8 9 10 11 12 13 14 15

*[Handwritten scribble]*